

Collegio Vergini di Gesù

Scuola Primaria Paritaria
Castiglione delle Stiviere (MN)

Adempimenti ex art. 58 comma 5 DI 73/2021 convertito in L. 106 del 23.7.2021 pubblicata in GU 176 del 24 luglio 2021

Scuola paritaria primaria "Collegio Vergini di Gesù" (codice meccanografico: MN1E00300Q)

a) *Organizzazione interna, con particolare riferimento all'articolazione degli uffici e all'organigramma.*

L'organizzazione del Collegio Vergini di Gesù comprende sia aspetti tipici di un Ente Ecclesiastico sia aspetti di organizzazione tipici di una realtà scolastica. La scuola primaria è costituita da nr. 9 classi. Di seguito è riportato l'organigramma dal quale si evince l'organizzazione interna e l'articolazione degli uffici.

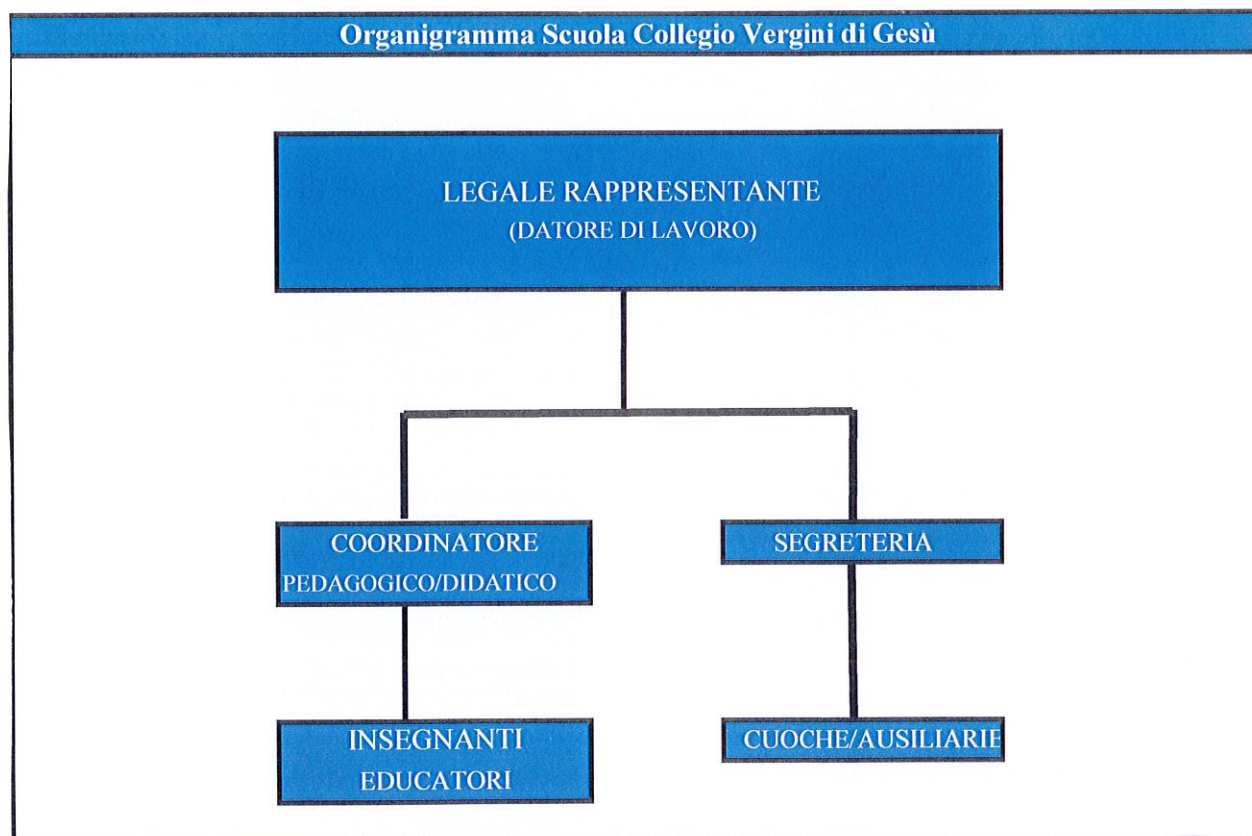

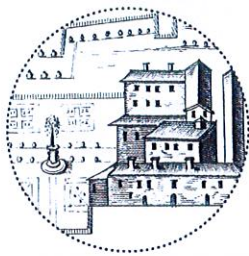

Collegio Vergini di Gesù

Scuola Primaria Paritaria
Castiglione delle Stiviere (MN)

b) Informazioni relative ai titolari di incarichi di collaborazione o consulenza, compreso il compenso erogato

| Attività | Professionista | Qualifica | Importo/anno | Data inizio rapporto di collaborazione |
|--|---|-----------|--------------|--|
| Medico competente della scuola | Dott. Bondi Flavio | Medico | € 552,00 | a.s. 2007/08 |
| Professionista agibilità locali primaria | Ing. Bocchi Paolo | Ingegnere | € 3638,92 | a.s. 2020/21 |
| Salute e sicurezza sul lavoro – RSPP | Beschi Francesco (Prevenzione Ambiente) | RSPP | € 2049,60 | a.s. 2007/08 |

c) Conto annuale del personale e delle relative spese sostenute, con particolare riferimento ai dati relativi alla dotazione organica e al personale effettivamente in servizio e al relativo costo, nonché i tassi di assenza;

Costo del personale: € 421.017,61

Dotazione organica

| Mansione | a.s. 2020/21 |
|---|--------------|
| Coordinatore delle attività didattiche ed educative | 1 |
| Docenti | 15 |
| Amministrativi | 1 |
| Educatori | 5 |
| Personale ausiliario | 4 |
| Totale | 26 |

Tassi di assenza

| | a.s. 2020/21 |
|----------------------------|--------------|
| Totale ore di assenze in % | 10,80% |

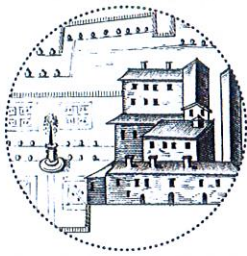

Collegio Vergini di Gesù

Scuola Primaria Paritaria
Castiglione delle Stiviere (MN)

d) *i dati relativi al personale in servizio con contratto di lavoro a tempo determinato*

| Mansione | Scadenza a.s. 2020/21 |
|----------------------|-----------------------|
| Docenti | 4 |
| Educatori | 4 |
| Personale ausiliario | 1 |
| Totale | 9 |

e) *Bilancio 2020;*

Il bilancio e gli eventuali allegati sono conservati presso la segreteria della scuola.

f) *Informazioni relative ai beni immobili.*

L'Ente Scuola Collegio Vergini di Gesù è proprietario dell'immobile.